

# LED SPIEGEL INSTALLATIE INSTRUCTIES

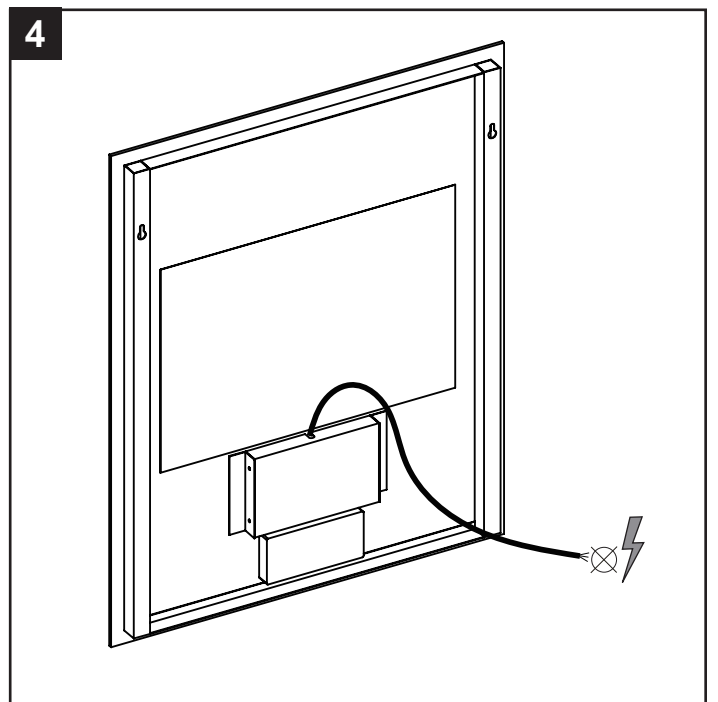

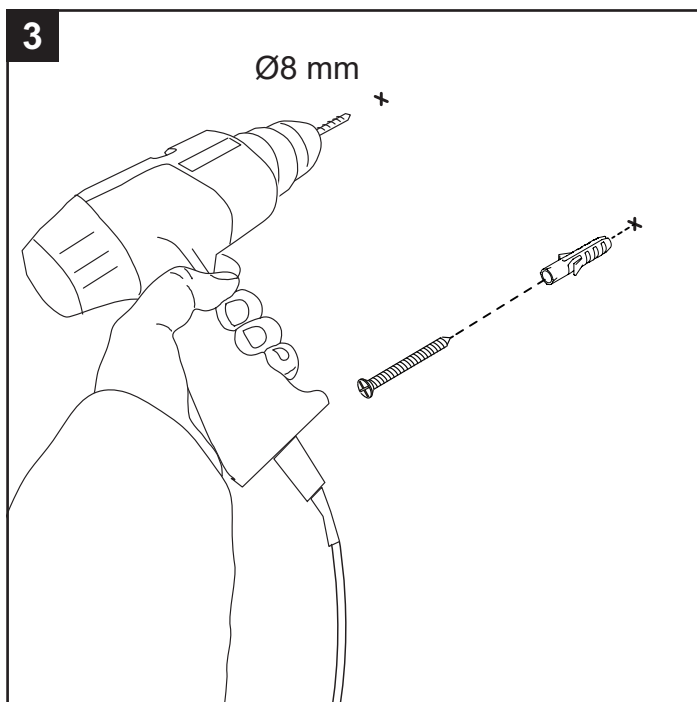
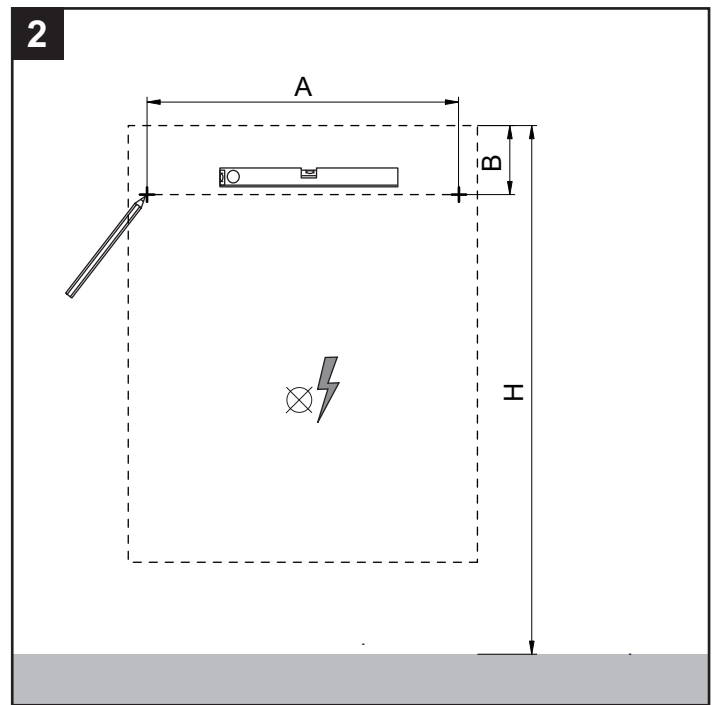
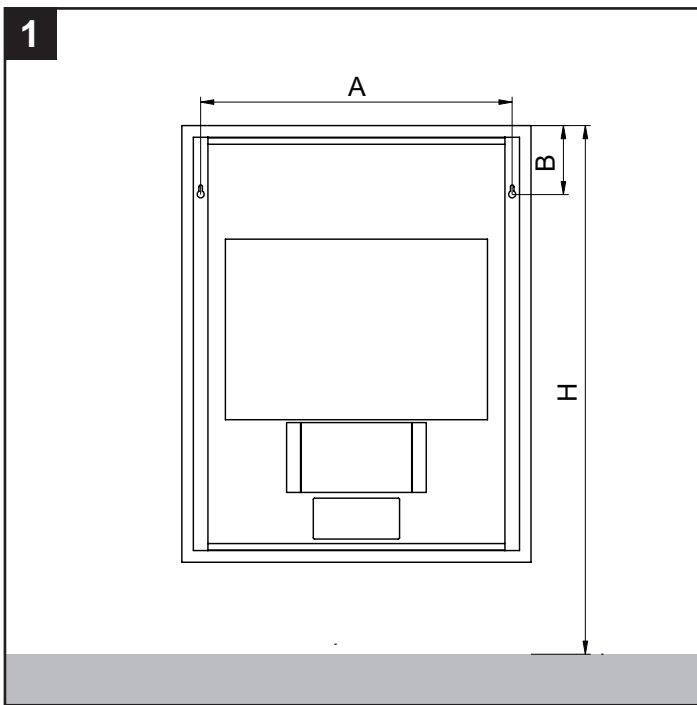
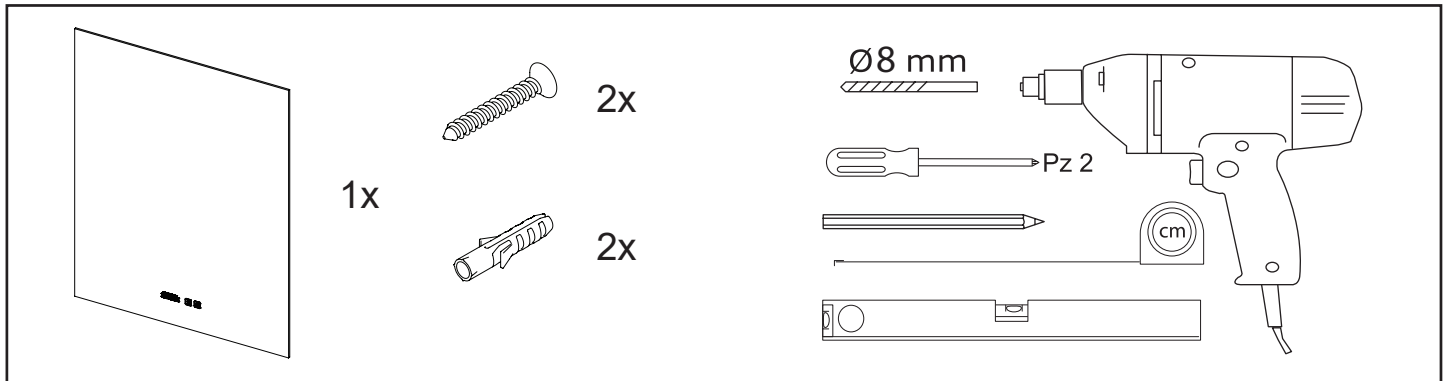
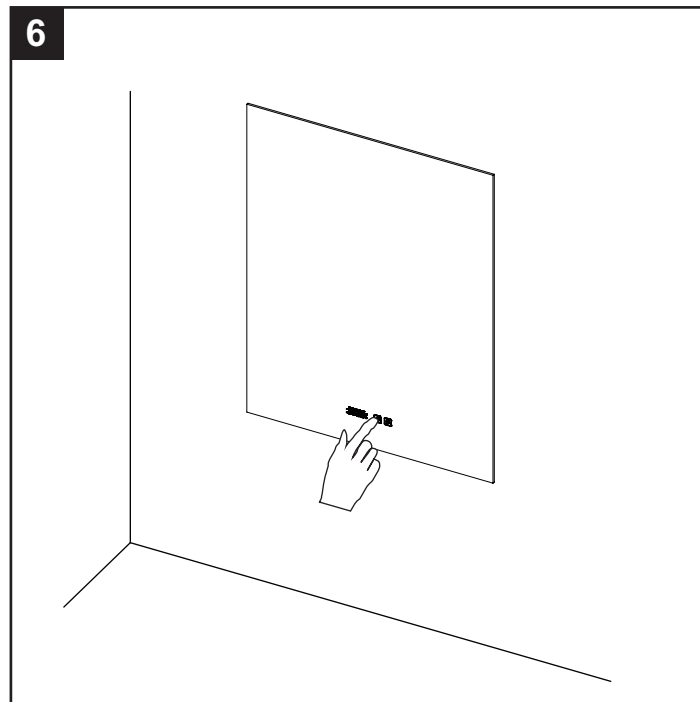
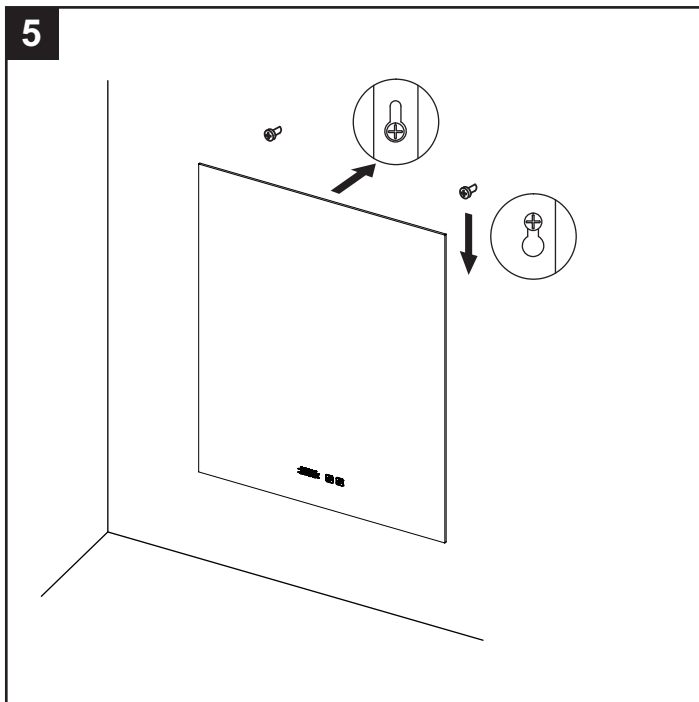

## Gebruiksaanwijzing

### [Beschrijving functies]

1. Weergave rotatie van datum, tijd en temperatuur; datumweergave 3 seconden, tijdweergave 5 seconden en temperatuurweergave 3 seconden.
2. In de instellingsstatus, als er na meer dan 10 seconden geen toetsbediening is, zal u het instellingenmenu verlaten en terugkeren naar de normale weergave.
3. **AM** (ochtend) en **PM** (middag): De ochtend- en middagpictogrammen zijn alleen overdag verlicht in de 12-uursweergave en de twee pictogrammen zijn niet verlicht in het 24-uurs formaat.
4. **SUN MON TUE WED THU FRI SAT** Dit pictogram geeft de weekdag weer en wordt automatisch berekend op basis van de huidige datum. Tevens worden deze verlicht.
5.  is een ontwasemingspictogram en brandt alleen als het aan is.
6.  is een pictogram tbv de verlichting en brandt alleen als deze aan is.
7. Tijdnotatie: 12- of 24-uursnotatie
8. Temperatuurbereik: -20 °C ~ 100 °C, tolerantie is +/- 1 ; Fahrenheit temperatuurbereik: -4 °F ~212 °F, tolerantie is +/- 2 °F

### [Icoondefinitie]

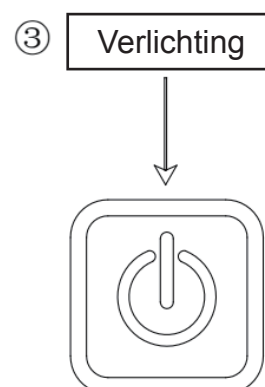
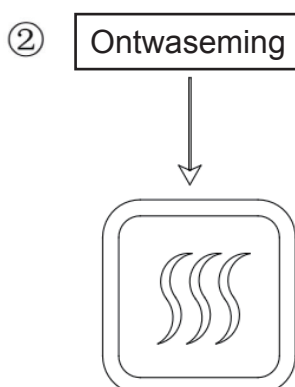
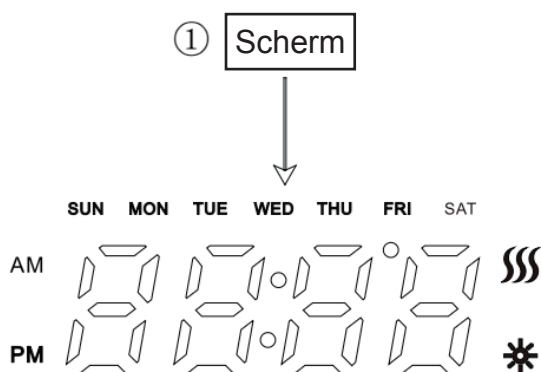

# [Toetsbediening]

1. Tijd-, temperatuur- en datumweergave uit

**Ontwasemingstoets**

Kort indrukken: start het display en verlaat de slaapstand.

2.  &  weergave uit

**Ontwasemingstoets**

Lang indrukken: beëindig de weergave en start de slaapstand.

3. Tijd-, temperatuur- en datumweergave aan

**Verlichting knop**

Kort indrukken: schakel de verlichting in of uit, de kleur van de schakelaar is wit wanneer de verlichting aan is en blauw wanneer de led verlichting uit is.

Lang indrukken: verander de LED-kleurtemperatuur continu van warm licht naar wit licht.

**Ontwasemingstoets**

Kort indrukken: schakel de ontwaseming in of uit, de kleur van de schakelaar is wit als deze aan is en blauw als deze uit is.

Lang indrukken: verander de helderheid van het led-licht continu van 10% naar 100%.

4. Menu-instellingen

Druk lang op de **Verlichting knop** om het instellingenmenu te openen wanneer het licht uit is.

Druk kort op de toets van de **Verlichting knop** om de instellingsitems te selecteren.

De volgorde van het instellingenmenu is als volgt:

1. Klokinstelling, het scherm toont "-dnt"
2. 12 / 24-uurs formaat, het scherm toont "-HOU"
3. C / F temperatuurweergave, het scherm toont "-tPU"

Druk lang op de toets van de **Verlichting knop** om naar de subinstelling te gaan, u kunt de daaropvolgende aanpassing voor elke parameter uitvoeren door kort indrukken.

De eerste is de tijdstelling en de laatste is de Celsius/Fahrenheit-temperatuurinstelling. Wanneer het laatste item wordt weergegeven, drukt u kort om af te sluiten en terug te keren naar de normale weergavestatus.

Na het invoeren van elk instellingsitem werkt het als volgt:

1. Klokinstelling:

Druk lang op de toets van de **Verlichting knop** om de klokinstelling te starten.

**Klokparameters worden ingesteld in de volgorde uren-> minuten (tien) -> minuten (bits) -> jaren (tien) -> jaren (bits) -> maanden-> dagen**

De waarde + 1 na een korte druk op de **Verlichting knop** voor elke parameter.

Druk lang op de **Verlichting knop** om naar de volgende parameterinstelling te gaan.

Druk lang op de **Verlichting knop** om de klokparameters op te slaan wanneer de datum is ingesteld.

2. 12 / 24-uurs formaat weergave:

Druk kort op de **Verlichting knop** om de uurweergavemodus te selecteren, namelijk de 12-uurs of 24-uurs modus.

Op het scherm verschijnt "=12H", "=24H". De instelling wordt automatisch opgeslagen zodra deze is geselecteerd.

Druk lang op de **Verlichting knop** om de iteminstelling te verlaten en terug te keren naar het hoofdinstantellingenmenu.

3. C / F temperatuurweergave:

Druk kort op de **Verlichting knop** om de temperatuurweergave tussen Celsius en Fahrenheit te selecteren.

Het scherm verschijnt als "= C", "= F". De instelling wordt automatisch opgeslagen zodra deze is geselecteerd.

Druk lang op de **Verlichting knop** om de iteminstelling te verlaten en terug te keren naar het hoofdinstantellingenmenu.